



# NEWSLETTER CRIF

## Centro di Ricerca sull'Indagine Filosofica

NUMERO 13  
NOVEMBRE 2015

ANNO II

Documento d'informazione dell'Associazione

A cura del Consiglio Direttivo CRIF. Redattrice: Annalisa Decarli.

Care/i Socie/i e Amiche/i del CRIF,

riprendendo la notizia di apertura del numero scorso, l'invio di una comunicazione sulle nostre attività a tutti gli istituti scolastici italiani, abbiamo il piacere di informarvi che sono giunte numerose richieste di contatto e informazioni da parte di scuole e singoli insegnanti. Oltre a confermarci l'ancora attuale necessità di far conoscere la nostra pratica, questo feedback ci dice anche che il mondo della scuola è alla ricerca di pratiche dialogiche e strumenti nuovi capaci di rendere l'educazione un processo di crescita degli alunni, pensati innanzitutto come persona in formazione. Vi daremo conto dei progetti che si realizzeranno, con l'intento di rafforzare la nostra rete sull'intero territorio nazionale.

Vi ricordiamo che il documento inviato è pubblicato sul nostro sito, lo trovate seguendo il link:

[P4C a scuola, Proposte per imparare a pensare](#)

A proposito della diffusione delle nostre attività, forse non è superfluo ricordare che i Soci che realizzino attività anche a titolo personale possono sempre usare il logo del CRIF, anche i teacher che sviluppano dei percorsi di P4C con le proprie classi. Sarà sufficiente dare comunicazione dell'attività al Consiglio Direttivo, tramite l'indirizzo mail: [crif@filosofare.org](mailto:crif@filosofare.org)

Nel sito dell'Associazione vorremmo anche realizzare una sezione dedicata alle attività sul territorio e nelle scuole, una sorta di bacheca-archivio che racconti la nostra storia. Sarete, però, voi a permetterne la realizzazione, inviando notizie sulle vostre attività, locandine, fotografie, video.

## Concorso di idee

Sarà presto riattivato il '**Bollettino CRIF**', strumento che agevolerà la diffusione di idee, esperienze, riflessioni, e il confronto fra i Soci. Questa pubblicazione ha però bisogno di un nome accattivante, che esprima lo spirito della nostra pratica e della nostra Comunità.

**Siete Tutti invitati a inviare le vostre proposte creative**, che saranno poi pubblicate nel sito e condivise fra tutti i Soci, in modo che tutti insieme sceglieremo il nome che risulterà più rappresentativo per la pubblicazione dei nostri contributi. Potete inviare le vostre idee all'indirizzo mail [crif@filosofare.org](mailto:crif@filosofare.org) entro la metà di dicembre, vi ringraziamo fin d'ora per la collaborazione!

## PHILOSOPHY FOR CHILDREN



*per un'infanzia  
che interroga e  
si interroga*

*venerdì 27 novembre 2015*

*ore 9.30 - 13.00 e 15.00 - 18.00*

*Dipartimento Scienze dell'Educazione, via Filippo Re, 6 - Bologna*

*Aula Magna - P. Bertolini*

### **Convegno P4C a Bologna**

Il Convegno, introdotto da **Mariagrazia Contini** (Università di Bologna), ospiterà gli interventi di **Alessandro Mariani** (Università di Firenze), **Maura Striano** e **Stefano Oliverio** (Università di Napoli), **Marina Santi** (Università di Padova), **Antonio Cosentino** (CRIF), **Emy Beseghi** (Università di Bologna). Nel pomeriggio si terranno dei **laboratori** di approfondimento, discussione e sessione pratica di P4C, rivolti a studenti e insegnanti bolognesi.

La partecipazione è gratuita. Su richiesta verrà rilasciato l'attestato di partecipazione.

Programma su: <http://www.edu.unibo.it/it>

Per informazioni e per l'iscrizione al laboratorio: [mariangela.scarpini2@unibo.it](mailto:mariangela.scarpini2@unibo.it)

Altre notizie sulle pagine Facebook del CRIF:

<https://www.facebook.com/crifcentro.filosofica/posts/422644657930788>

**Corso P4C – Università degli Studi di Napoli Federico II**

Fino al 10 novembre è ancora aperto il bando per l'iscrizione al Corso di aggiornamento e formazione professionale in "Il curriculum della Philosophy for Children come progetto Educativo. Aspetti teorici e metodologici", diretto da Maura Striano presso il Dipartimento di Studi Umanistici dell'Università di Napoli Federico II, in collaborazione con il CRIF. Trovate il bando seguendo il link:

<http://www.unina.it/didattica/opportunita-studenti/formazione-studenti>

Vediamo ora le attività in calendario per novembre nelle nostre Sedi locali.

## Sezione di Cagliari

Conclusa con grande entusiasmo l'esperienza residenziale con gli studenti europei all'estero con il programma "Erasmus", proseguono gli incontri promossi dalla manifestazione **"Pensare l'Europa", un progetto di cooperazione e di confronto fra cittadini patrocinato da "Cagliari2015 – Capitale Italiana della Cultura"**.

### 1. AUTUNNO FILOSOFICO

a cura del CRIF:

- **Giovedì 26 novembre**, Terrazza del bastione di Santa Croce, ore 18:  
*I cittadini raccontano il loro pensiero.*  
(Facilitano Teacher Expert in Philosophy for Children / Community riconosciuti CRIF)

### 2. VIVERE L'EUROPA. PERDERSI PER RITROVARSI

a cura Genti de Mesu e Menabò (in collaborazione con Gruppo Umana Solidarietà G.U.S., ente gestore del progetto S.P.R.A.R. "Villasimus terra dell'uomo").

- **Giovedì 19, Capo Sant'Elia**, dalle 8:30 alle 12:30
- **Venerdì 20 novembre, Quartiere di Castello**, dalle 8:30 alle 12:30



- **Giovedì 19 e Venerdì 20, Istituto S. Satta**, via G.M. Angioy, dalle 13 alle 18

Progetto di cooperazione, confronto e dialogo interculturale, è la seconda azione del progetto "Pensare l'Europa" e coinvolgerà giovani italiane/i e straniere/i provenienti da Paesi UE ed extra UE, alcuni dei quali richiedenti asilo politico e migranti, attualmente accolti a Cagliari e nella Provincia. I giovani e le giovani partecipanti sperimenteranno, nell'esplorazione di spazi urbani ed extra-urbani della città, un'inedita occasione di conoscenza reciproca, di riflessione e di dialogo interculturale, con la mediazione delle operatrici delle associazioni culturali Genti de Mesu e Menabò.

Altre informazioni sul sito di "Cagliari Capitale Italiana della Cultura 2015":

<http://www.cagliari2015.eu/news/con-il-progetto-rete-pensare-leuropa-arriva-lautunno-filosofico-citt%C3%A0>

## **“FESTIVAL DELLA SCIENZA” DI CAGLIARI**

Anche quest'anno il CRIF sarà presente al **“Festival della scienza” di Cagliari** con alcuni laboratori: l'11 (presso l'“Exmà”) e il **15 novembre** (presso il “Ghetto”). Il tema del Festival di quest'anno è **“La meraviglia della scienza”**. Informazioni su [www.festivalscienzacagliari.it](http://www.festivalscienzacagliari.it)

### **FESTIVAL “SCIRARINDI”**

Il CRIF inoltre sarà presente per il secondo anno al **Festival “Scirarindi”**, il **28 e 29 novembre**, presso la Fiera internazionale della Sardegna. Informazioni su <http://www.scirarindi.org/scirarindi/>

Il prossimo incontro del **corso di aggiornamento-autoformazione** è previsto per il **22 novembre** dalle ore 9,00 alle ore 13,00 presso la sede di NOA in via Nizza 11 a Cagliari.

### **WAKE UP EUROPE!**

L'evento “Wake Up Europe!”, che il **29 novembre** si svolgerà in contemporanea in varie città d'Europa, a Cagliari sarà organizzato dal **Teatro Stabile di Sardegna** e vedrà il coinvolgimento del CRIF e degli studenti che hanno partecipato all'esperienza residenziale del progetto “Pensare l'Europa”. Altre informazioni sull'evento europeo seguendo il link: [http://www.wakeupeurope.eu/learn\\_more](http://www.wakeupeurope.eu/learn_more)

Informiamo inoltre che a Cagliari sono attivi o in via di attivazione diversi **laboratori di P4C**: presso il Festival Signal, presso il bar Florio, in via Conte Biancamano (Pirri) e presso la libreria Mieleamaro. Per ulteriori informazioni invitiamo a visitare il profilo Facebook della sede CRIF di Cagliari.

## **Sezione di Livorno**

### **1. LUOGO AL DIALOGO** - Libreria Feltrinelli, Via di Franco n°12

**Lunedì 9 novembre** - Prof. Paolo Lago

A partire da Petronio Arbitro - Satyricon (I sec. d.C.)

Ovvero: Un viaggio picaresco attraverso una "società dello spettacolo" del I sec. d.C.

**Lunedì 16 novembre** - Prof. Giovanni Ruggi

A partire da Pier Paolo Pasolini - Lettere luterane (1976)

Ovvero: I figli che non si liberano delle colpe dei padri sono infelici

**Lunedì 30 novembre** – Prof. Giorgio Mandalis

Ovvero: La retorica di un pacifico poeta al servizio della guerra di Libia

### **2. CORSO DI STORIA DELLA FILOSOFIA - Ellenismo, Medioevo, Rinascimento**

Scuola Antonio Benci - Ore 17:15/19:15

**Martedì 10 novembre** - VI lezione

**Martedì 24 novembre** - VII lezione

### **3. LA POLITICA COME PENSIERO** - Scuola Antonio Benci, Via Bernardina 35

**Giovedì 19 novembre**, ore 17:30

Prof. Andrea Suggi: “La nascita dell'assolutismo”

### **4. P4COMMUNITY** - Circolo Masini, Piazza Manin n° 8

**Venerdì 6 novembre**, ore 20:30

Sessione tradizionale. A partire da una fotografia

**Venerdì 20 novembre**, ore 20:30

Sessione tematica. L'assolutismo.

## **Sezione di Napoli**

La sezione di Napoli prosegue gli incontri di autoformazione: **martedì 17 Novembre alle ore 16,00** a Porta di Massa. La sezione sarà facilitata da Alessandra Castaldo.

## CRIF Torino

Il CRIF Torino continua le attività del martedì sera dalle 21 alle 23. Ogni 15 giorni alla Casa del Quartiere di via Morgari 14. Per informazioni [criftorino@gmail.com](mailto:criftorino@gmail.com)

## Sezione di Bari

### EDUCATORI CONSAPEVOLI IN PRATICA

A Bari, pratica filosofica di comunità in laboratori di didattica per la pratica del pensiero riflessivo e democratico. La formazione, promossa dall'Associazione dei Biologi Ambientalisti Pugliesi (ABAP), sarà svolta da esperti CRIF.

*Destinatari:* Docenti, operatori e professionisti d'ambito scolastico, educativo, sanitario, psicologico e sociale (cosiddetti helpers).

*Razionale:* Promuovere lo sviluppo di una professionalità docente riflessiva e di un insegnamento co-partecipativo, attraverso l'esercizio guidato di ascolto attivo e condiviso, condotta nello stile della pratica filosofico-riflessiva, orientato a raggiungere scelte democratiche e costruttive.

Per informazioni si veda la pagina: <http://www.filosofare.org/home/bari-pensare-insieme-costruttiva-mente/>

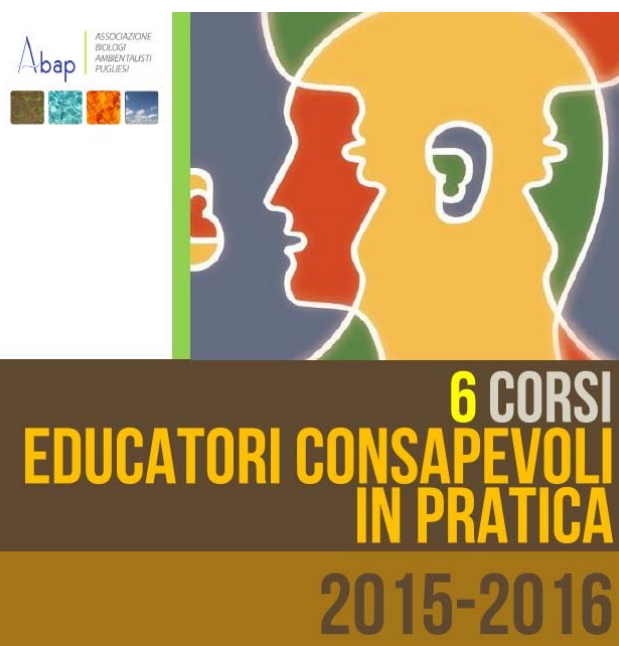

La data della **riunione mensile dei Soci** sarà comunicata via email.

## Sezione di Roma

L'**incontro mensile dei Soci** afferenti alla Sezione romana sarà comunicato tramite email. La data verrà pubblicata anche nel sito del CRIF.

## CRIF Brescia

Fabio Resciniti (Teacher in Philosophy for Children/Community), con il Coordinamento Libera di Brescia e la Biblioteca della Legalità, sta svolgendo il percorso "**Dialoghi sulla legalità**", ciclo di cinque incontri rivolto a classi delle scuole secondarie di primo e secondo grado.

Il ciclo di incontri si propone di offrire un percorso didattico che porti i ragazzi a ragionare sui temi della giustizia e della legalità. Gli incontri si svolgeranno con la metodologia della *Philosophy for Children/Community*.

## CRIF Pinerolo

Il Gruppo CRIF di Pinerolo non ha programmato attività per il mese di ottobre, ma Luca Prola rimane a disposizione

per eventuali richieste, contattandolo all'indirizzo email: [lupro@inwind.it](mailto:lupro@inwind.it)

**Rinnoviamo a tutti/e i/le Soci/e l'invito a segnalarci notizie, iniziative o eventi che possano essere diffusi attraverso le prossime Newsletter e/o pubblicati sul nostro sito web, inviandoci eventualmente anche fotografie delle attività svolte. Se non siete voi a informarci, difficilmente potremo comunicare le notizie! Vi preghiamo di inviare le vostre comunicazioni all'indirizzo [crif@filosofare.org](mailto:crif@filosofare.org)**

**Vi ricordiamo anche di frequentare le pagine del CRIF su Facebook e sugli altri Social media, dove siete invitati a postare notizie e fotografie delle attività locali.**

**Salutandovi, vi diamo appuntamento alla Newsletter di dicembre.**